

ΧΟΡΗΓΕΙΤΑΙ ΑΙΤΗΜΑΤΟΣ ΧΟΡΗΓΕΙΤΑΙ

ΠΙΝΑΚΑΣ ΣΥΜΒΟΛΙΣΜΩΝ

ΥΔΑΤΟΛΟΓΟΥ	ΟΝΟΜΑΣΙΑ ΧΩΡΟΥ
Διπλ. Εξωτερικό	ΥΜΕΚΟ ΔΑΠΕΔΟΥ
Διπλ. Εξωτερικό	ΥΜΕΚΟ ΟΡΟΦΗΣ
Διπλ. Εξωτερικό	ΚΑΘΑΡΟ ΥΨΟΣ ΧΩΡΟΥ
Διπλ. Εξωτερικό	ΣΥΣΤΗΜΑ ΥΜΕΚΟ ΜΕΛΕΤΗΣ (ΟΜΕΠ)
Διπλ. Εξωτερικό	ΥΠΟΜΗΝΗΜΑ ΥΛΙΚΩΝ
Διπλ. Εξωτερικό	ΔΙΑΤΗΡΗΤΕΟ ΚΤΙΡΙΟ
Διπλ. Εξωτερικό	ΣΦΕΡΑ ΟΡΓΑΝΙΣΜΟΣ ΜΕΛΕΤΕΣ ΚΑΤΑΣΤΑΣΗΣ ΠΡΟΣΩΠΙΚΕΣ
Διπλ. Εξωτερικό	ΜΗ ΦΕΡΟΥΣΑ ΤΟΚΟΠΟΙΙΑ

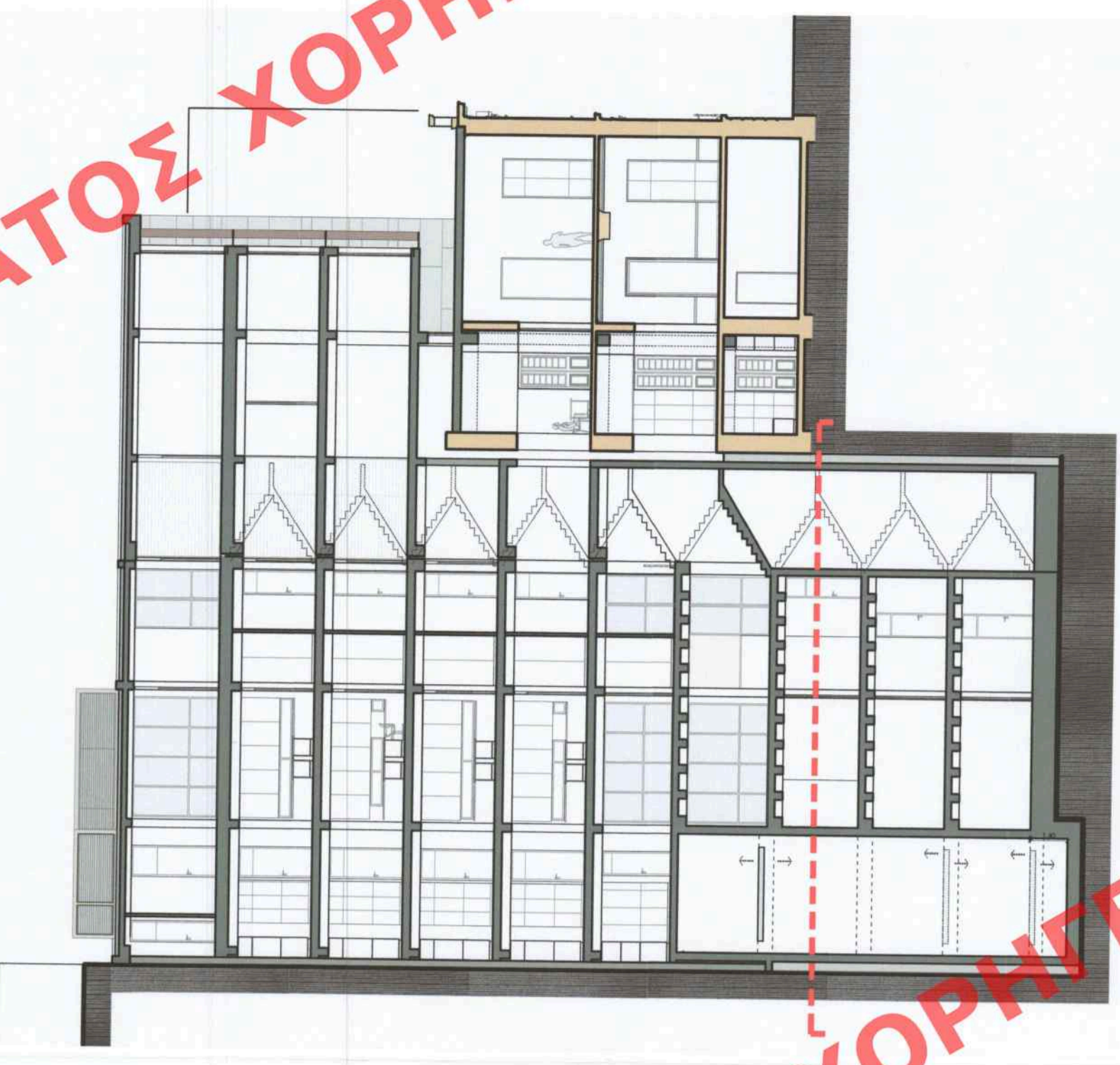

ΕΡΓΟ  
**ΑΠΟΚΑΤΑΣΤΑΣΗ ΔΙΑΤΗΡΗΤΕΟΥ ΚΤΙΡΙΟΥ ΚΑΙ ΠΡΟΣΘΗΚΗ ΚΑΘ' ΥΨΟΣ ΚΑΙ ΚΑΤ' ΕΠΙΕΚΤΑΣΗ**

Το παρόν διάγραμμα συνοδεύεται από τον αριθμό 7/3/23, επίσημη της Δ/νσης Α.Δ.Κ.Α. Τμήματος Δ.Σ. Η.Υ.Π.Μ.Α.Ρ.Α.Ρ.

ΔΗΜΗΤΡΑ ΜΑΤΣΟΥΚΑ  
 Αρχιτέκτων - Μηχανικός

ΘΕΣΗ  
 Πατησίων 72 και Αντωνιάδου  
 Ο.Τ. 77089  
 Κεντρικός Τομέας Αθηνών  
 Δήμος Αθηναίων

ΕΡΓΟΔΟΤΗΣ  
 Ευανθία Γουλιανδρή

ΜΕΛΕΤΗΤΕΣ  
 Δημήτρης Λεβέντης, Αρχιτέκτων Μηχανικός Τ.Ο.Μ.  
 Έλλη Σπύρα, Αρχιτέκτων Μηχανικός Ε.Μ.Π.  
 Κατερίνα Παναζάκη, Αρχιτέκτων Μηχανικός Δ.Π.Ε.Φ.

ΘΕΜΑ ΣΧΕΔΙΟΥ  
**Π-03**  
 ΚΩΔΙΚΑΣ  
 1/100  
 ΗΜΕΡΟΜΗΝΙΑ  
 Φεβρουάριος 2023

ΑΡΧΙΤΕΚΤΟΝΙΚΑ - Προμελέτη (rev.1)  
 Κάτοψη Α' Υπογείου

ΕΛΛΗΝΙΚΟ ΣΥΝΔΕΣΜΟΣ ΑΡΧΙΤΕΚΤΟΝΙΚΗΣ

Το παρόν σχέδιο είναι μελετημένο από τον κ. Δ. Μ. ΛΕΒΕΝΤΗ

ΚΑΙ ΥΠΟΓΡΑΦΗ ΟΣΩΣΤΕ

Ε. ΜΗΛΑΝΤΖΙΔΗΣ

Leventis Architects

ΔΗΜΗΤΡΗΣ ΙΩΑΝ. ΛΕΒΕΝΤΗΣ  
 ΑΡΧΙΤΕΚΤΟΝΙΚΟΣ Τ.Ο.Μ. - ΑΡ. Μ. Ε.Ε. 5705  
 Διπλ. Αρχιτέκτονας, Διπλωμάτης Τ.Ο.Μ. Αρχιτεκτονικής Σχολής ΕΜΠ  
 ΑΦΜ: 044511725 - Δ.Ο.Υ. Α.Α. ΚΑΡΔΙΑΣ  
 ΜΕΣΟΜΕΤΕΩΡΟΛΟΓΙΟ 47-51, 105 81 5711  
 ΑΝΤΙΣΤΑΣΕΙΣ ΜΕΛΕΤΕΣ & ΚΑΤΑΣΤΑΣΕΙΣ  
 ΜΕΣΟΜΕΤΕΩΡΟΛΟΓΙΟ 47-51, 105 81 5711  
 ΑΝΤΙΣΤΑΣΕΙΣ ΜΕΛΕΤΕΣ & ΚΑΤΑΣΤΑΣΕΙΣ  
 ΑΝΤΙΣΤΑΣΕΙΣ ΜΕΛΕΤΕΣ & ΚΑΤΑΣΤΑΣΕΙΣ  
 ΑΝΤΙΣΤΑΣΕΙΣ ΜΕΛΕΤΕΣ & ΚΑΤΑΣΤΑΣΕΙΣ  
 ΑΝΤΙΣΤΑΣΕΙΣ ΜΕΛΕΤΕΣ & ΚΑΤΑΣΤΑΣΕΙΣ

ΥΠΟΥΡΓΕΙΟ ΠΕΡΙΒΑΛΛΟΝΤΟΣ ΚΑΙ ΕΝΕΡΓΕΙΑΣ  
 ΘΕΩΡΗΘΗΚΕ ΜΕ ΤΗΝ ΥΠ' ΑΡΙΘ. 94706/3419/15-09-2023 ΠΡΑΞΗ

Η ΠΡΟΣΤΑΜΕΝΗ ΤΗΣ Δ/ΝΣΗΣ  
 ΤΟΠΟΓΡΑΦΙΚΩΝ ΕΦΑΡΜΟΓΩΝ

ΑΝΔΡΙΑΝΑ ΚΑΤΣΙΝΑ  
 ΤΟΠΟΓΡΑΦΟΣ ΜΗΧΑΝΙΚΟΣ

Andriana Katsina  
 15/09/2023 14:39

ΧΟΡΗΓΕΙΤΑΙ ΑΙΤΗΜΑΤΟΣ ΧΟΡΗΓΕΙΤΑΙ



ΧΟΡΗΓΕΙΤΑΙ ΑΙΤΗΜΑΤΟΣ ΧΟΡΗΓΕΙΤΑΙ ΚΑΤ